

AZ Waasland

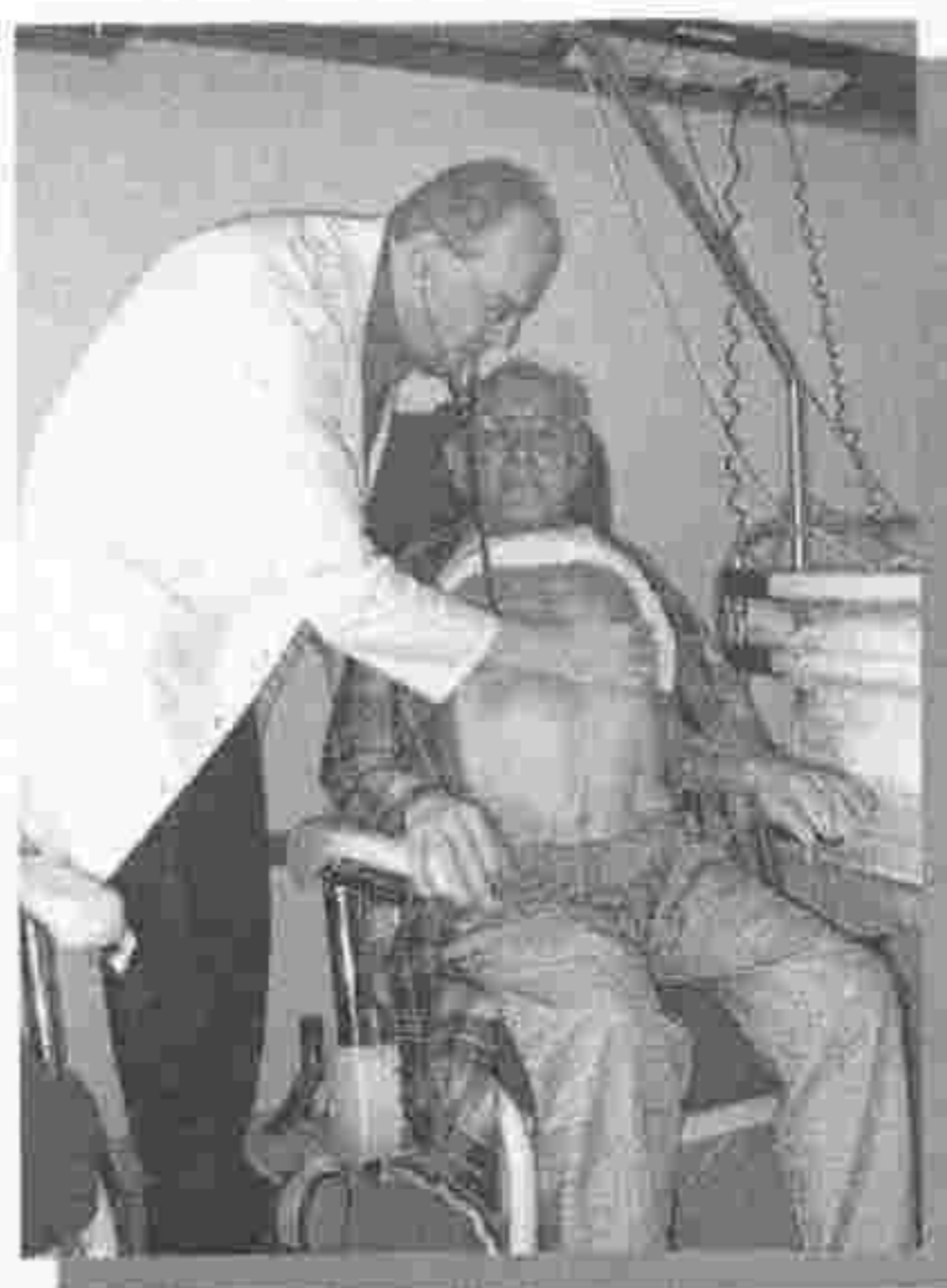

**Welkom
in het
Geriatrisch Dagziekenhuis**



Het Geriatriesch Dagziekenhuis

Voor wie ?

Voor bejaarde patiënten (ouder dan 65 jaar) kan, via een dagopname, een klassieke ziekenhuisopname vermeden worden.

Het Geriatriesch Dagziekenhuis situeert zich als een tussenfase tussen de gewone consultatie en een opname in het ziekenhuis.

Enkel op afspraak kan een geriatrische patiënt hier terecht, zowel vanuit de thuisomgeving als uit een residentiële voorziening.

In de praktijk betekent dit dat de patiënt zich 's morgens in het ziekenhuis aanmeldt en 's avonds het ziekenhuis terug verlaat.

Bereikbaarheid

Het Geriatriesch Dagziekenhuis omvat 6 bedden of relaxzetels en sluit aan op de afdeling Geriatrie (1e verdiep).

Men kan er alle werkdagen terecht vanaf 9.00 uur tot 18.00 uur (enkel na afspraak).

Afspraken

Voor afspraken of informatie kan u de verantwoordelijke verpleegkundige bereiken op tel nr 03 760 75 78 of via e-mail:

dagziekenhuis.geriatrie@azwaasland.be

Uw huisarts neemt best contact op met de behandelende geneesheer.

Faciliteiten

- * De kamers zijn afgestemd op de behoeften van de oudere patiënt.
- * Voor de patiënt wordt een maaltijd voorzien, begeleiders kunnen terecht in onze cafetaria.
- * Indien de patiënt tijdens de dag van hospitalisatie medicatie moet innemen, vragen wij om deze van thuis mee te brengen, vermits wij in onze dagkliniek maar een beperkt aantal producten in voorraad hebben.

Kwaliteitsvolle zorgverstrekking

- De patiënt staat centraal:
 - zorgverlening op maat afgestemd op de problemen, wensen en behoeften van de bejaarde patiënt.
 - specifieke aandacht voor de familie en/of begeleider.
- De nadruk ligt op een multidisciplinaire aanpak en is zowel medisch als paramedisch georiënteerd: volgens een vooraf opgestelde planning (afgestemd op de noden van de patiënt) wordt een dagprogramma afgewerkt.

Gelieve mee te brengen bij opname

Identiteitskaart

SIS-kaart

Bloedgroepkaart (zo beschikbaar)

Medicatieschema

Medicatie voor de huidige dag

Thuiszorgfiche (zo beschikbaar)

Transferformulier (vanuit woon- en zorgcentrum)

Verwijsbrief van de huisarts



Doel

1. Diagnostische oppuntstelling van ziektebeelden die bij bejaarden veel voorkomen.

Een combinatie van consultaties, onderzoeken en testen wordt uitgevoerd voor problemen zoals:

- gangstoornissen, vallen
- mentale achteruitgang
- voedingsproblemen
- incontinentie
- gekende multipathologie
- preoperatieve voorbereiding bij bejaarden met complexe problematiek
- consult voor opname in RVT of PVT

2. Behandeling, welke zich tot één dag beperkt, uit te voeren onder deskundig toezicht:

- bloedtransfusie
- toedienen van IV medicatie
- plaatsen en/of vervangen van catheters, sonden
- puncties
- wondzorgcontrole
- psychotherapeutische behandeling

3. Verlengde revalidatie vanuit de thuissituatie (maximaal 3 maanden):

- bij een medisch stabiele patiënt
- waarbij geen permanente verpleegkundige opvolging noodzakelijk is
- waarbij nog intensieve revalidatie noodzakelijk is

Bereikbaarheid

°Met de wagen

Komende van Antwerpen, Gent of Temse

Volg de N16 richting centrum.

Aan het kruispunt Parklaan/Moerlandstraat sla je rechts af. Op het einde van de Moerlandstraat sla je links af,

de Hospitaalstraat in.

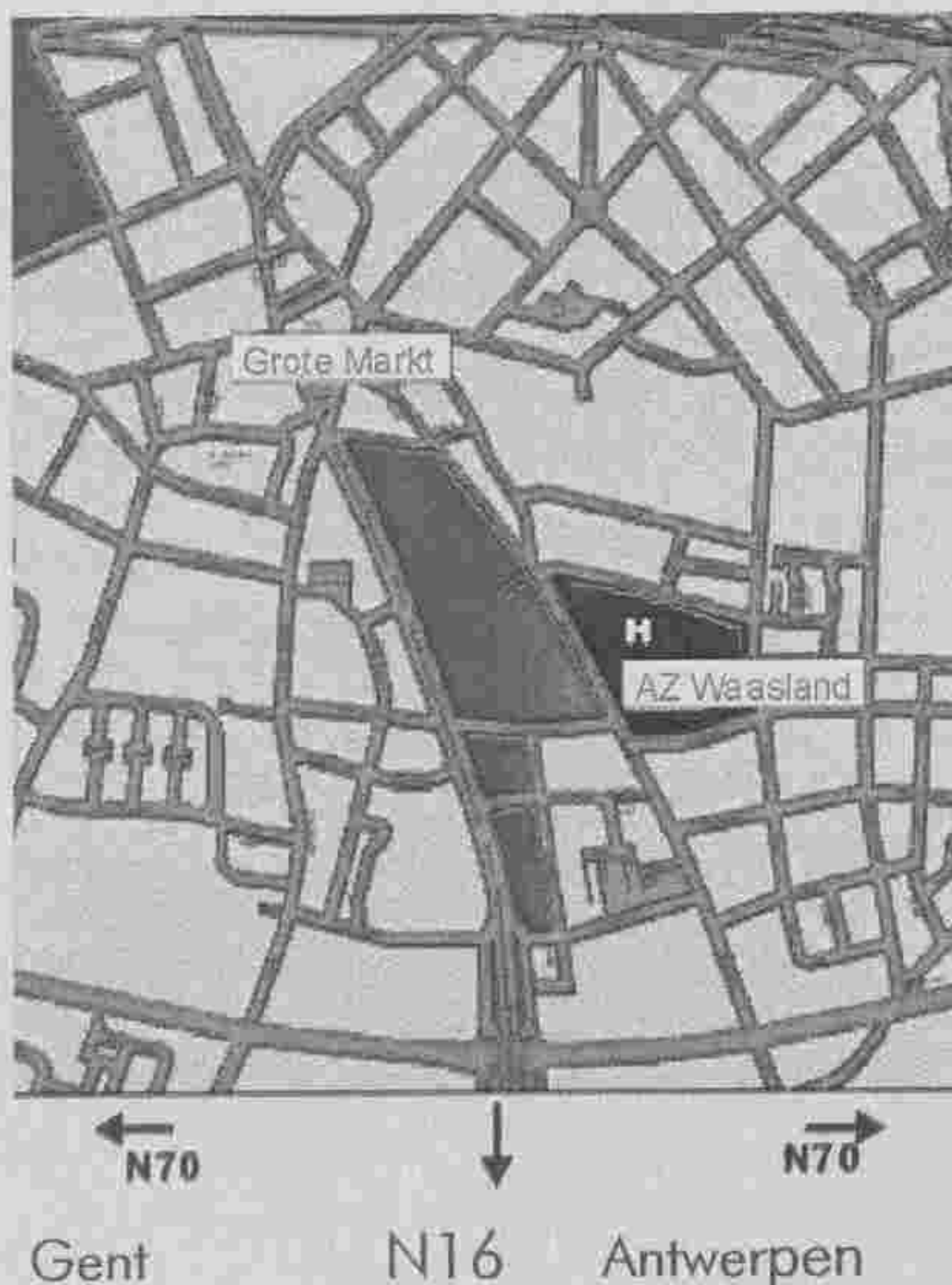

Vervolgens neem je de eerste straat rechts (L. De Meesterstraat). Halfweg vind je het AZ Waasland.

Komende uit richting Stekene, Hulst

Via de Grote Markt bereik je de Parklaan.

Volg deze tot aan het Kruispunt Parklaan/Moerlandstraat, hier sla je links af en volg dezelfde weg als hierboven beschreven.

°Met het openbaar vervoer

Op de markt van Sint-Niklaas is er een verbinding met **stadsbus 4**. Deze bus vertrekt om het half uur en het uur. Deze bus brengt je tot aan de ingang van het ziekenhuis.

°Met de ziekenwagen

Wanneer er een afspraak gemaakt wordt voor een opname, kan tegelijkertijd een vervoer met de ziekenwagen geregeld worden indien nodig.

Geriatrisch Dagziekenhuis

Campus Stadskliniek
Lod. De Meesterstraat 5
9100 Sint Niklaas
03/760 75 78

E-mail dagziekenhuis.geriatrie@azwaasland.be



Campus Stadskliniek

L. De Meesterstraat 5, 9100 Sint-Niklaas Tel: 03/760 70 11

Campus Fabiolaziekenhuis

Hospitaalstraat 24, 9220 Hamme Tel: 052/ 47 53 11

<http://www.azwaasland.be> - info@azwaasland.be